

SANITÁRIO FEMININO -FRALDÁRIO

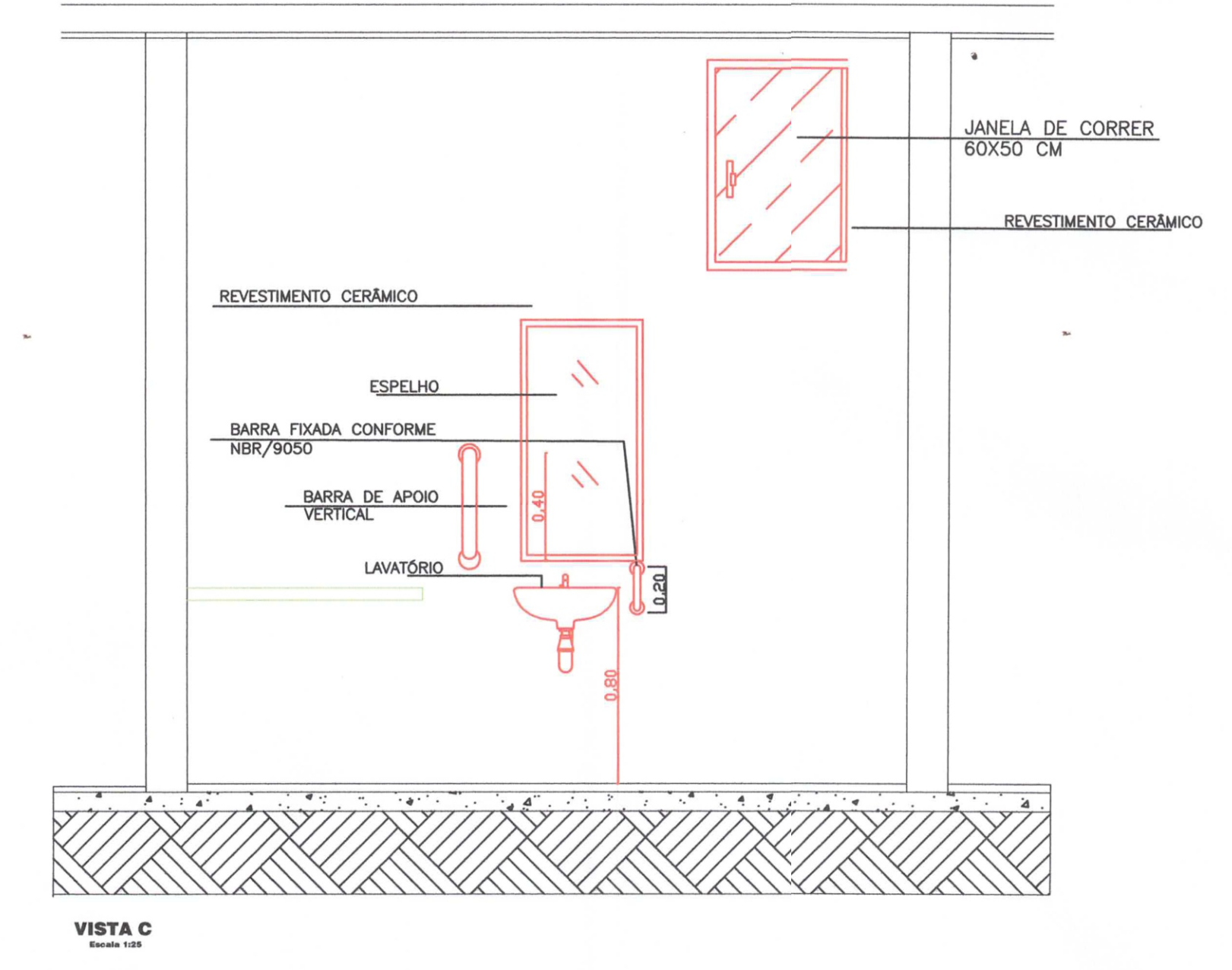

SANITÁRIO - CONSULTÓRIO DIFERENCIADO

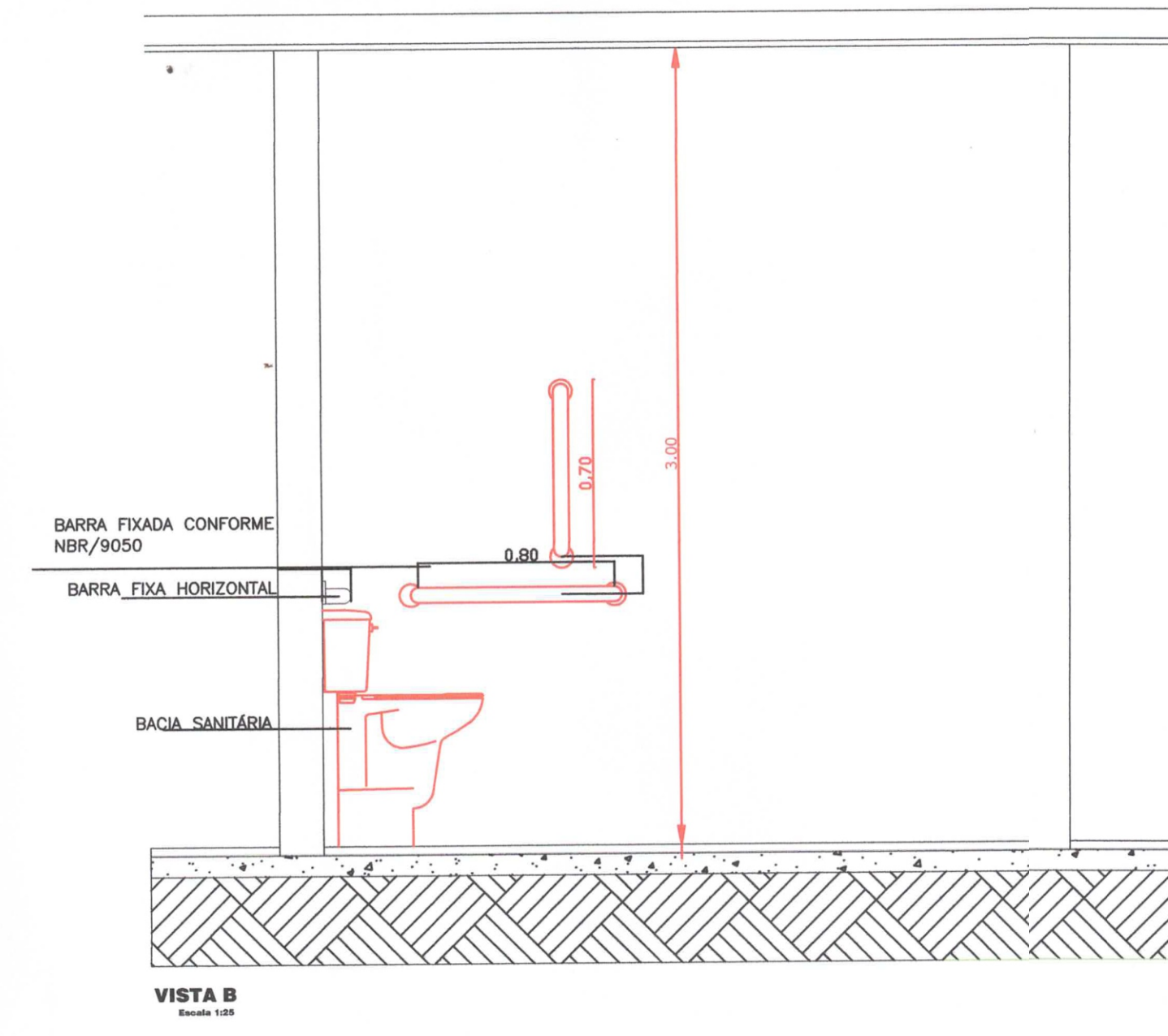
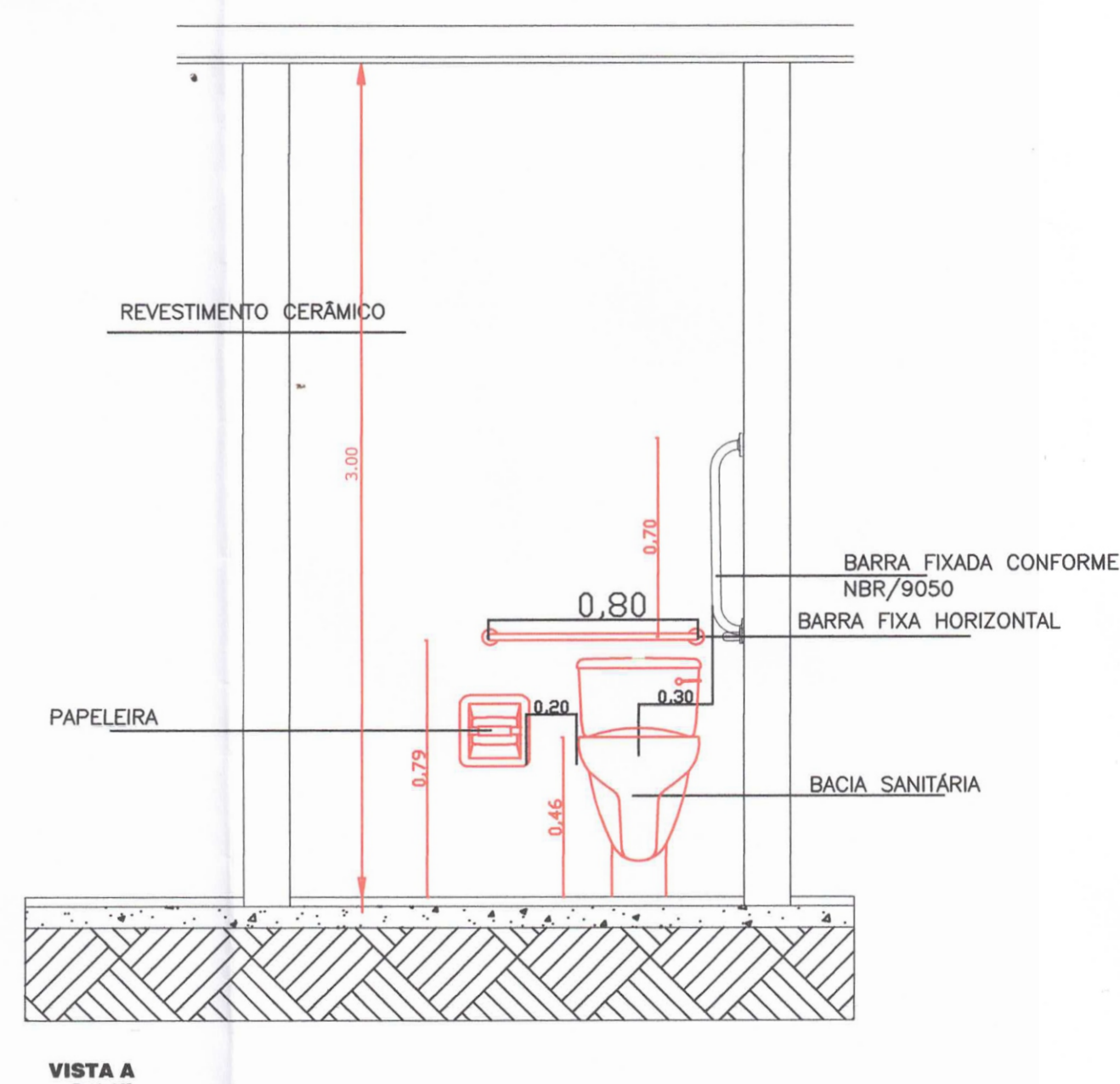
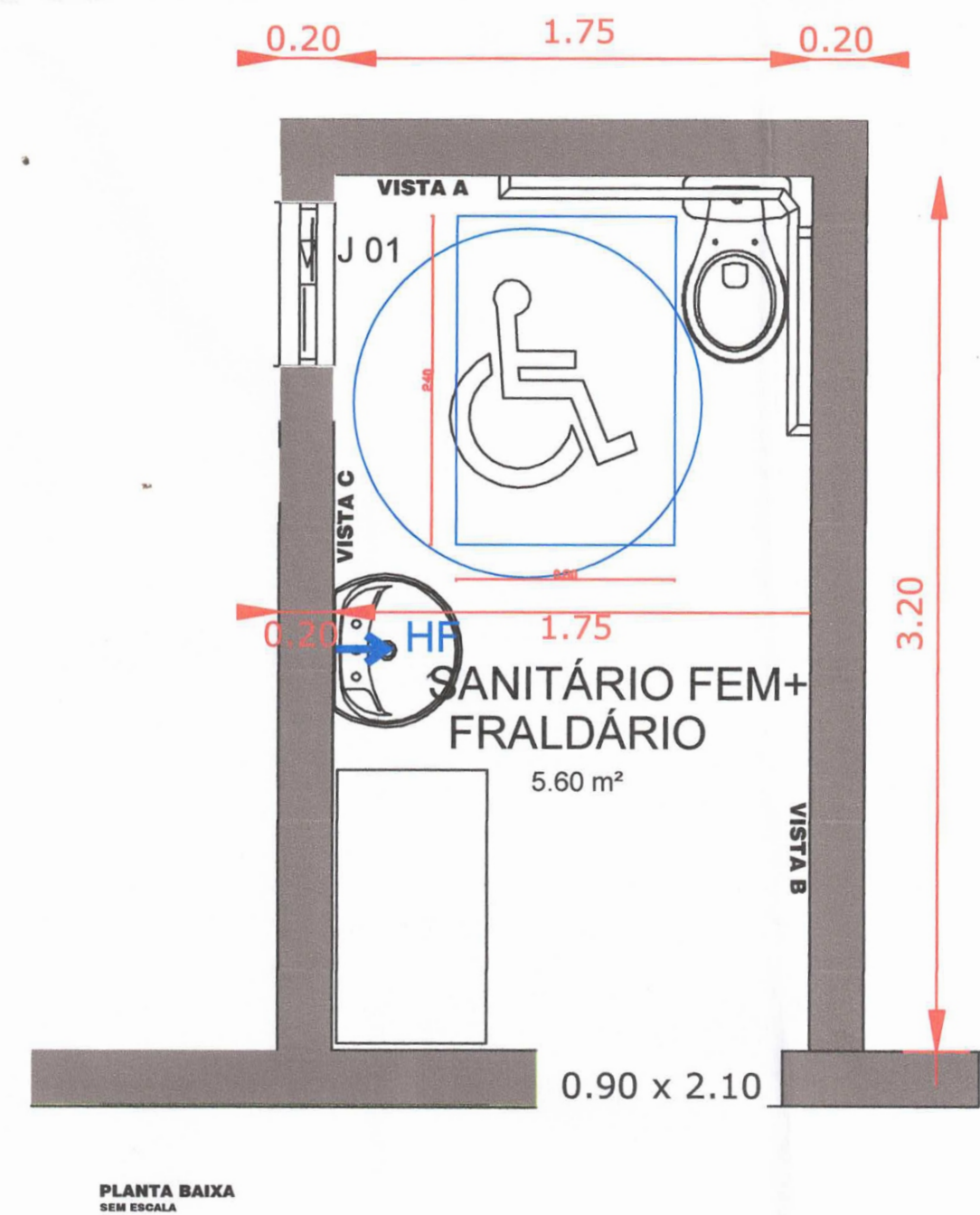
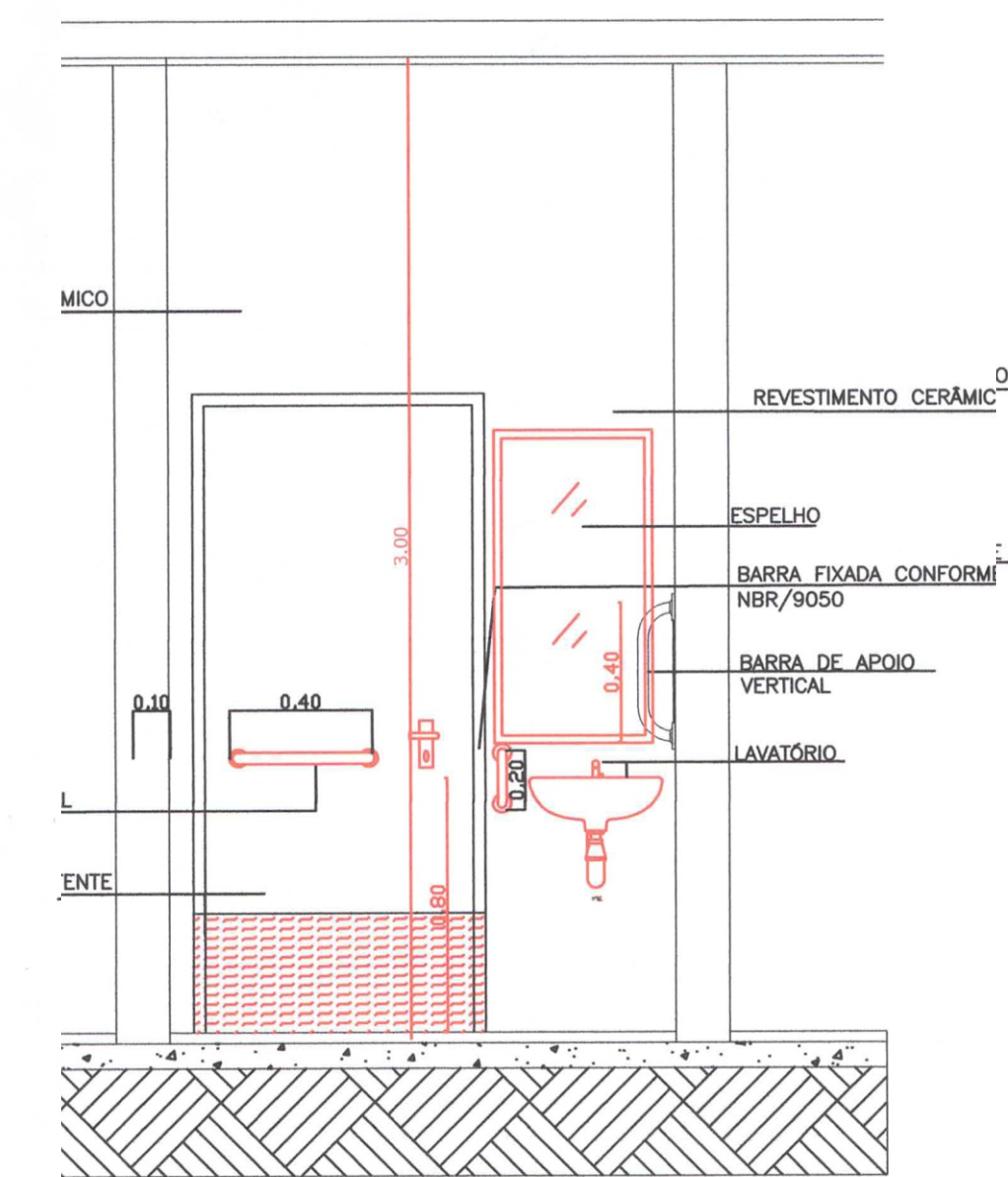
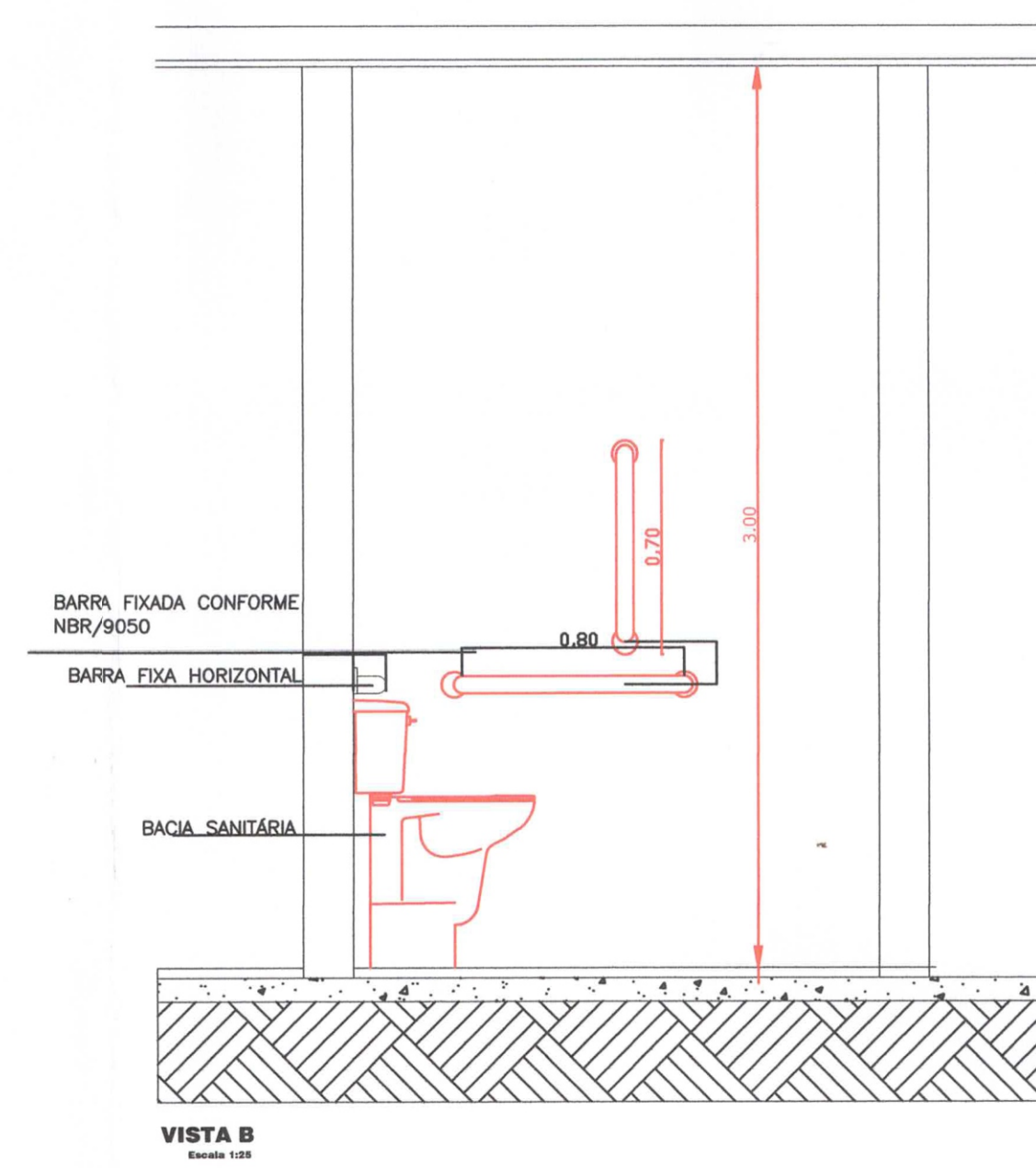
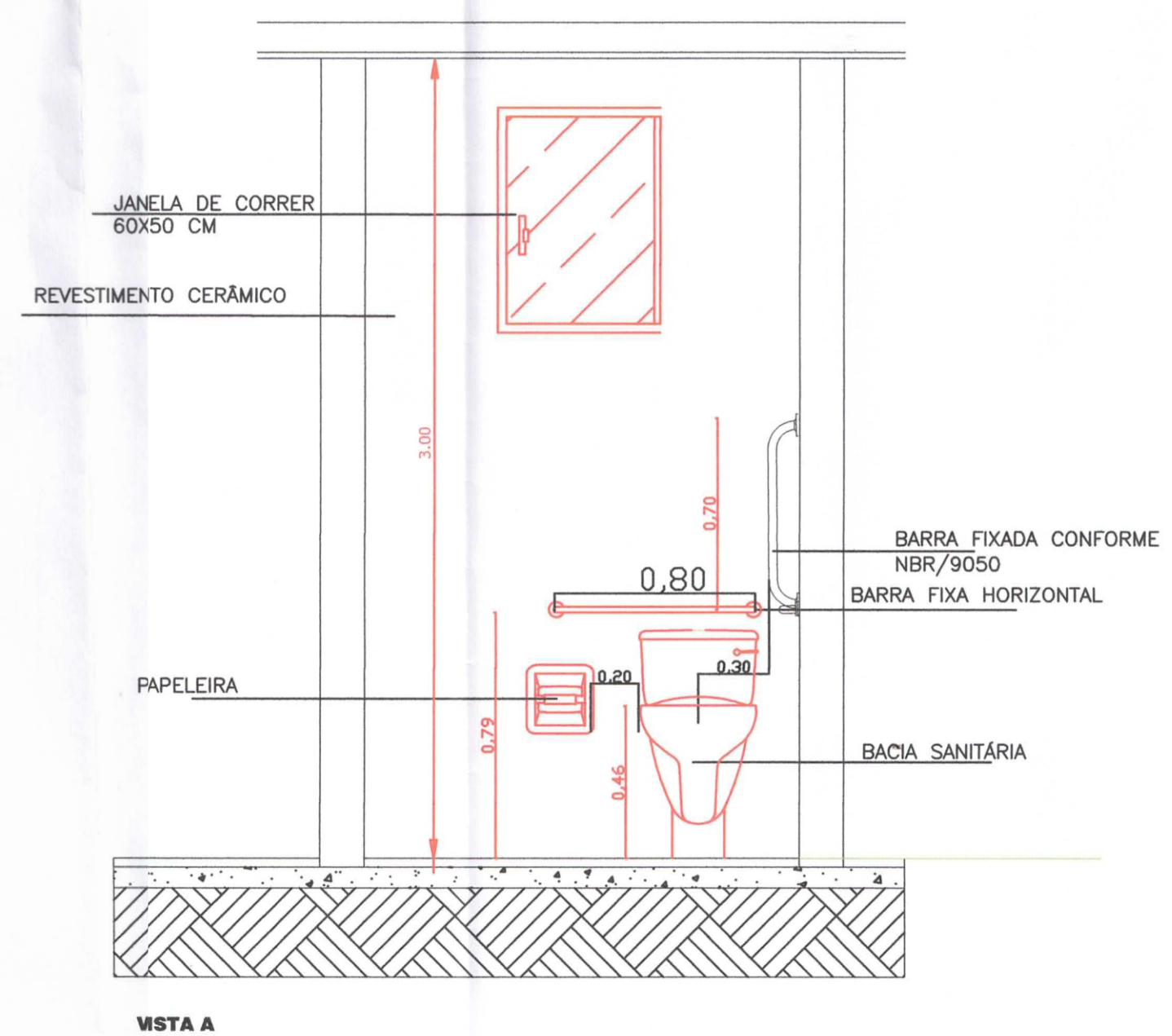
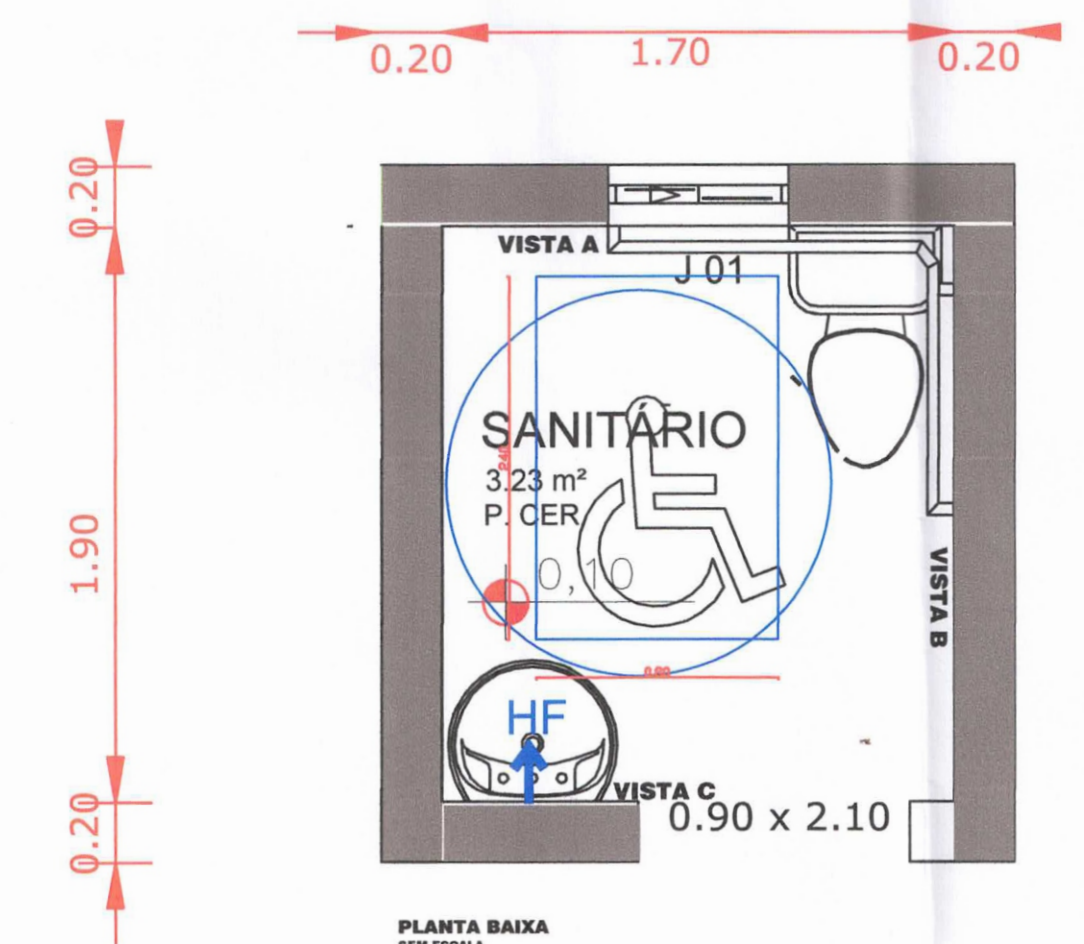

VIGILÂNCIA SANITÁRIA

VIA DO REQUERENTE

Secretaria de Estado da Saúde DAPES/CVSDAV
 Protocolo nº 17.528.443-0
 Relatório nº 004/2024-EAS
 O Projeto Básico de Arquitetura (PBA) atende a legislação sanitária vigente.
 Curitiba, 29/04/2024

Paula Engelhardt Caminoski
 Arquiteta e Urbanista | CAU A121152-0
 CVSDAV/SESA

OBRA: AMPLIAÇÃO NA UNIDADE BÁSICA DE SAÚDE JARDIM PRIMAVERA	LOCAL: NOVA ESPERANÇA DO SUDESTE - PR
PROPRIETÁRIO: MUNICÍPIO NOVA ESPERANÇA DO SUDESTE - ESTADO DO PARANÁ	DATA: JANEIRO/2024
ENDEREÇO: LOTE Nº 36-B-1 DA GLEBA Nº 24-PR RUA MOACIR SERGIO ARNAUST	ESCALA: INDICADA
PROJETO: DETALHES	ÁREA TOTAL: 524,93 M2
ESPÉCIE: ARQUITETONICO	FRANCHA: 05/07

RESPONSÁVEL TÉCNICO:
 JAMES DA SILVA STANG
 PREENHEITO MUNICIPAL

RESPONSÁVEL TÉCNICO:
 LUIZ GUSTAVO ALBERTON
 Engenheiro Civil
 CREA/SC - 81213510